

Nr. 74 - 10. årgang  
September 2012



# *Strandgårdsbladet*



**home** *fritid*

# Sol, strand, salg og vand

Klik ind på [home.dk/fritid](http://home.dk/fritid) og se, hvorfor home er den bedste til at sælge dit fritidshus

HOLBÆK

Michael H. Jørgensen a/s  
Statsaut. ejendomsmægler & valuarer, MDE  
Labæk 13, 4300 Holbæk  
[holbaek@home.dk](mailto:holbaek@home.dk)

T lf. 59 43 59 59

[www.home.dk](http://www.home.dk)

**home**

vi vil være din foretrukne ejendomsmægler

EJENDOMSMÆGLERKÅDE FOR DANSKE BANK KONCERNEN



# *Strandgårdsbladets Petanqueturning 2012*

*Endnu engang under kompetent ledelse af dommer Ole Søger og trods en ret dyster vejrudsigt, som heldigvis ikke blev til meget, blev årets Petanqueturning afviklet til stor fornøjelse for alle deltagere. I dagene forinden havde den sædvanlige skare af frivillige sørget for, at området fremtrådte med nyslået græs og revet bane, så det var en fornøjelse at være med.*

*Tak til alle for hyggeligt samvær og nogle yderst fornøjelige timer.*



**Vinderne af henholdsvis 1. og 2. præmie,  
Tom Frank, Øst 36; Keld Christensen, Øst 25;  
Bjarne Jeppesen, Vest 16 og William Thers, Vest 32**

***Nye medlemmer***  
***Strandgården Øst 14***

***Nadejda-Christina Kümmel***  
***Bestyrelsen byder Velkommen !***

## *Hvordan passer du bedst på dit spildevandsdræn ?*

*Hvis kommunens spildevandsplan ellers holder, skal Strandgården kloakeres på et tidspunkt mellem 2014 og 2016. Derfor er det vigtigt, at man indtil da passer godt på sit dræn, da det ville være ærgerligt, at det stopper til og man skal foretage kostbare reparationer på egen grund, når hele systemet alligevel snart skal udskiftes.*

Hvis man følger nedenstående enkle råd, er der en god chance for, at drænet holder tiden ud:

### **Indenfor:**

Hæld aldrig fedt eller madrester i køkkenvasken. Hæld i stedet affaldet i skraldespanden. En si i køkkenvasken kan spare dig for et stoppet afløb og dræn.

Brug ikke kemikalier til at rense afløb. Hæld i stedet jævnlige kogende vand i afløbet. Det kan forebygge dårlig lugt og fedt- og sæbepropper i drænledningerne

Hæld aldrig maling, terpentin, medicinrester eller andre miljøfarlige stoffer i afløbet. Det stopper drænet, skader miljøet og er i øvrigt heller ikke tilladt.

Skyl aldrig bleer, hygiejnebind, vatpinde, kattegrus m.v. ud i afløb eller toilet.

Rens vandlåse og gulvafløb jævnlige.

Pumper, højvandslukker mv. bør tilses og renses jævnlige, så de altid virker.

### **Udenfor:**

Rens dine tagrender hvert år efter løvfald.

Fej ikke sand og snavs i afløbene. Det sætter sig i og stopper drænet.

Rens nedløbsbrønde og riste ved tagnedløb mindst en gang om året.

Evt. fedt / køkkenbrønd skal tilses og renses jævnlige, så den ikke stopper til.

Hold øje med terrænet rundt om brønde. Hvis jorden sætter sig, er det tegn på fejl i drænet.

Plant ikke træer over eller buske lige ved siden af drænet. Rødderne søger vand og kan ødelægge rørene eller stoppe drænet.

# **TJ Tømrrerservice**

*(kun et stenkast fra Strandgården, lige ved Audebo dæmningen)*

**Vi har stor erfaring indenfor:**  
Tagrenovering / Vinduesudskiftning  
Enfamiliehuse / sommerhuse  
Forsikringskader

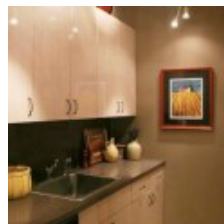
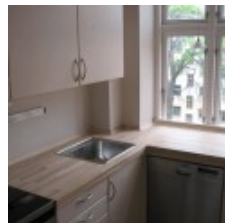

*Vi er et kvalitetsbevidst tømrrer og snedkerfirma, v./  
Tømrrermester Tommy Woxholt, og Tømrrermester Jørn Løvenhorst.*

## **TJ Tømrrerservice**

**Audebo Skolevej 14 - 4300 Holbæk**  
**[www.toemrrerservice.dk](http://www.toemrrerservice.dk) \* [tj@toemrrerservice.dk](mailto:tj@toemrrerservice.dk)**  
**Tommy 2162 3130**  
**Jørn 2025 6436**

**Ring til os**

**og få en snak om dine planer, og en fast pris på dit byggeprojekt**

## Er dit hus og have klar til efteråret ?

September er efterårets første måned og sidst på måneden passerer vi jævndøgn, hvorefter døgnet har flere mørke end lyse timer. Dermed er vinterhalvåret skudt i gang.

Inden mørket lægger sig over din bolig, er det en god idé at få styr på den udendørs belysning, og der kan være en del mere at tænke på, end man umiddelbart skulle tro. Der skal f. eks. være lys nok til, at du kan færdes sikkert, og samtidig skal lyset gerne skabe den rette stemning. Derfor kan der være stor forskel på, hvilke lamper du skal vælge alt afhængig af, om de sidder ved hoveddøren, ved carport og skur, ved havegangen eller i haven og på terrassen.

Normalt (beregnet på målinger fra 1961-90) regner det i gennemsnit 11 dage i september, og der falder typisk 73 mm nedbør. Middelttemperaturen ligger på 12,7° på landsplan, og antallet af soltimer er reduceret fra 186 i august til 128 timer i gennemsnit. Disse forhold gør september til en rigtig god måned i haven, da jorden er ret varm og fugtig.

Det er en god idé at fjerne større samlinger ukrudt nu – så kommer der meget mindre ukrudt til foråret. **Så græs og plant stedsegrønt.** I september er jorden særlig varm og fugtig. Det er et godt tidspunkt at så ny græsplæne og plante stedsegrønne planter.



**Dæk sarte sommerblomster til.** Statistisk set er der risiko for årets første nattefrost sidst på måneden på udsatte steder. Hav evt. plastik parat til overdækning af sarte sommerblomster om natten.

**Saml og tør dine frø.** Når frø modner på de planter, som du ønsker at formere til næste år, skal du samle frøene og lægge dem til tørre, inden de lægges i papirposer.



**Sæt græsklippehøjden op.** Sidst i september sættes klippehøjden på græsplænen op til ca. 3 cm. og i oktober slås græsset normalt de sidste par gange.

**Fjern mest muligt ukrudt.** Hvis du fjerner større samlinger af ukrudt nu, får du det meget lettere til foråret.



**Service og reparationer  
på personbiler, kassebiler,  
lastvogne og maskiner  
udføres.**

Altid gode tilbud på dæk

Lav timepris



**H** **GESTED** **ApS**  
**A** **UTOVÆRKSTED**  
**VI .K. Pedersen**

Præstebrovej 48c • 4532 Gislinge • telf. 59 46 05 85

*- vi skruer på alt - bare det kan ryge og larme...*



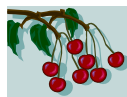

# Din have, lige nu

Ved agronom Lone Vive - Gartnergården

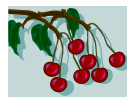

September måned er velegnet til plantning af stauder, frugtbuske og træer, samt langt de fleste stedsegrønne buske og træer. Det skyldes hovedsageligt, at temperaturen stadig er tilpas høj, til at planterne kan nå at etablere sig inden vinteren og at der naturligt kommer så meget væde fra oven, at man de fleste år kan nøjes med at vande omkring plantningen. Det er også nu, at det er aktuelt for blommer og de første danske æbler. Der er mange danske sorter på markedet, så det skulle være muligt, at smage de forskellige sorter, inden man planter. For både blommers og æblers vedkommende er det vigtigt at undersøge bestøvning inden køb. Der er både selvbestøvende – og fremmedbestøvende sorter indenfor blommer, men alle æbler er fremmedbestøvere. Det vil sige, at er der ikke en anden æblesort i nærheden, som kan bestøve din sort, så får du ikke æbler på træet. Det kan man så klare ved at købe to træer, som kan bestøve hinanden, eller ved at købe et ”familietræ” hvilket er et træ, som er podet med enten to eller tre sorter, som kan bestøve hinanden. Denne løsning passer fint til den lille have.

Det har også betydning hvilken grundstamme, at træerne vokser på. Grundstammerne er delt op i svag, middel og stærk. De svage grundstammer bærer frugt med det samme, men skal have en pæl til støtte. De stærke grundstammer bærer først frugt efter 3-4 år, men bliver så meget store træer, som kan være flotte solitære, eller hvis man vil have et træ til den meget magre jord. De behøver ikke støtte.

Det er også nu, at man i de fleste planteskoler kan bestille hækplanter, barrodsroser mv. til plantning i slutningen af oktober. Fordelen ved disse planter er: de er billige, de kræver ikke den store pleje, da de naturligt er gået af vækst, de skal ikke vandes.

September måned er sidste frist, hvis man vil udvide køkkenhaven med jordbær, der skal bære fuldt ud året efter. De tidligste sorter bærer i juni (f.eks. Honeoye, Korona), de middeltidlige i starten af juli ( f.eks Kimberly, Symphony) og de sene i slutningen af juli og start august (Simida, Florence, Melwina).



De øvrige frugttræer og buske vil man normalt kunne plante i hele september og oktober måned . Ribs, solbær, stikkelsbær, brombær, hindbær og blåbær vil normalt bære året efter, de er plantet.



Hvis man vil forøge sin have med løgplanter er det også nu, at påskeliljer, tulipaner mm lægges, for at de skal blomstre året efter. Gamle løgplanter skal deles, hvis det er mere end 3-4 år siden, de er delt sidst. Her er det vigtigt at huske, at påskeliljer (narcisser) ikke spises af råvildtet og at kejserkroner kan være en god hjælp, hvis der er problemer med mosegrise. De kan ikke lide lugten!



Stauder, der er blevet for store, eller som man gerne vil have flere af, deles nu og plantes om. Stauderne bør dog ikke klippes for meget ned, men beholde løvet, da det beskytter dem mod vinteren. Det kan også være et godt tidspunkt til at plante nye stauder på, hvis man vil udvide sin have. Her kan bl.a. nævnes alunrod, som er en staude, der findes i mange forskellige farver. Lige fra grøn til høstfarver og over i de mørkeste brunrøde nuancer.

Der findes også et væld af buske og små træer, som har helt fantastiske efterårsfarver. Det kan være: blærespirea, rødbladet hyld, de forskellige løn og ahorn typer for bare at nævne nogle.



Surbundsplanter såsom syrenhortensia, rododendron, skimmia, pieris, lyng kan også med stor fordel plantes nu. Det er for de flestes vedkommende ret vandkrævende planter, som derfor bør plantes, når vandet kommer ned naturligt. Hortensia kan man snart få blomstrende hele året og her kan de randblomstrende og mørkstilkeede hortensia nævnes som noget nyere.

Hvis græsplænen har bare pletter, kan den stadigvæk eftersås i september. Husk at vælge en græsart der passer til den jordtype, du har, da det er forskellige sorter, der trives på sandet jord og på fed lerjord. Den bør også rives grundigt, hvis der er meget mos i plænen og man ser det som et problem.

Hvis krukkerne skal fornyes, er der gode muligheder indenfor lyng, hebe, chrysantemums, pyntekål og strandasters. Man kan også vælge at kombinere med forskellige staudetyper, som gør at man får noget blivende i krukken.



Der er også mange pyntegræskar at få, hvilket giver et frisk pust til krukkerne, eller lidt farve til "frugtskålen". De holder ufatteligt længe og er billige og dekorative.



Tlf.: 2126 9667

Mange hængende planter/ampler til både sol & skygge

**NORDVESTSJÆLLANDS STØRSTE UDVALG AF SOMMERBLOMSTER**

Eget familiedrevet gartneri siden 1993, hvor vi producerer et kæmpe udvalg af sommerblomster, f.eks. pelargonier, petunia og meget mere.

Du går selv rundt i gartneriet og vælger dine planter

Besøg vores hjemmeside: [www.gartnergaardenanno1989](http://www.gartnergaardenanno1989)

## *GF's Budgetstatus pr. 26. august 2012*

	<b>Budget</b>	<b>pr. 26.8.</b>	<b>% af budget</b>
<b>INDTÆGTER</b>			
Kontingent	89.600	88.800	99,1
Drænbidrag	22.400	22.200	99,1
Leje af grund på Tvæervej	1.000		0,0
Hjemmesiden	3.000	5.000	0,0
Annoncering i udhængsskabene	3.000		0,0
Gebyrer (rykker- og inkassosager)	0		0,0
Diverse	0		0,0
<b>I alt</b>	<b>119.000</b>	<b>116.000</b>	<b>97,5</b>
<b>UDGIFTER</b>			
Dræn og slamsugning	30.000		0,0
Vejvedligeholdelse og snerydning	15.000	4.238	28,3
Fællesarealer	30.000	13.808	46,0
Badebro - driftsudgifter	3.000		0,0
Møder og generalforsamlinger	4.000	3.850	96,3
Kontor og EDB	3.000	1.005	33,5
Hjemmeside	3.500	1.889	54,0
Forsikringer	3.900	3.902	100,1
Gebyrer	500	20	4,0
Renteudgifter	0		0,0
Porto	300		0,0
Drænfonden	22.400		0,0
Diverse	3.400	300	8,8
<b>I alt</b>	<b>119.000</b>	<b>29.012</b>	<b>24,4</b>

## *Bemærkninger til budgetstatus*

Sommeren har i forhold til foreningens budget været forholdsvis stilfærdig. På indtægtssiden har vi i skrivende stund modtaget fire ud af fem indbetalinger for annoncering på GF's hjemmeside. Den sidste forventes at indgå i løbet af nogle dage.

Vi er endnu ikke helt ved vejs ende med medlemskontingenterne, idet vi stadig mangler indbetaling fra to parceller. I det ene tilfælde er der for nylig sendt til ny ejer og den anden afventer bobehandling og ejerskifte efter ejerens dødsfald.

På udgiftssiden har GF betalt en regning på 9.000 kr. til Gundestrup Have- og Anlægsservice for forsommerens arbejder, d.v.s. foreløbig 2 gange græsslåning af fællesarealerne, indsamling og bortkørsel af tang fra stranden, samt sprøjtning mod brændenælder.

*M.v.h.*

*Jonna*

## *En overvejelse omkring afdragsfrie flekslån*

Man kan efterhånden ikke åbne en avis eller tænde for TV uden at blive konfronteret med alskens udmeldinger om fordelene, ulemperne, muligheder og risici ved de - hos nogen - ret populære flekslån, ikke mindst de afdragsfrie af slagsen.

Er der tale om et relativt højtforrentet almindeligt boliglån, siger det sig selv, at har man gæld og betaler man ikke af på den, så bliver den naturligvis heller ikke mindre. Og i betragtning af den meget lave inflation vi har i Danmark, bør man heller ikke forvente at gældens størrelse - målt i købekraft - bliver meget mindre fordi man udsætter afdragene. Lavinflationen gør at pengene bevarer deres værdi og det gælder skam også værdien af de penge man skylder væk.

Men har man derimod et billigt realkreditlån, hvor den rekordlave rente ikke belaster husholdningsbudgettet væsentligt, kan der nu alligevel være situationer, hvor der er god fornuft i at indstille afdragene. Hvis det man skylder i sin ejendom eksempelvis - trods de senere års voldsomme prisdyk - stadigvæk ligger lunt, et pænt stykke under handelsværdien, og man derfor ikke risikerer at yderligere prisfald vil medføre, at man kommer til at skyldte mere i huset end man kan sælge det for, sker der jo ikke noget ved, at man indstiller afdragene og bruger pengene på noget andet, for så at indfri gælden den dag man sælger. Især hvis man har nået en vis alder og har tænkt sig at beholde huset resten af sine dage.

*MS*

~~DISCOUNT~~  
– VI KALDER DET

**GUL PRIS**

De varer, du har brug for til hverdag, skal koste mindst muligt –  
det er ideen med **GUL PRIS** varer.

**GUL PRIS** er basis varer til lave priser – hele året rundt.

### Åbningstider

Man – Torsdag....08.00 – 18.00

Fredag.....08.00 – 19.00

Lør & Søndag.....08.00 – 17.00

**SPAR Udby** v/ *Ulla Sørensen*  
Udbyvej 28 – Tusenæs, 4300 Holbæk  
Tlf. 59461044 fax. 59462294  
Email: [spar@spar-udby.dk](mailto:spar@spar-udby.dk)

**Vi har også:** Tips/Lotto, Post Danmark, Videoudlejning, Apotek,  
Landbrugslotteriet, Varelotteriet, Statoil, BP GAS, Den Lune Bager,  
Telekort og Klippekort fra Vestsjællands Trafikselskab

**SPAR** 





# ANTENNESERVICE

**Salg og reparation**

**Antenneanlæg**

**Satellit ·**

**Digital receiver**

**Lokalt TV ·**

**Fælles anlæg**

Aut. forhandler af:

**VIASAT** +  **Canal Digital**  
Satellit TV

Your No. 1 Entertainment

**Kampagnepakker fra 1- kr.**

**FREMTIDEN  
BLIVER TRÅDLØS  
DIGITAL**

De danske sendere bliver i øjeblikket udbygget med digitale sendere, så du får flere kanaler at vælge imellem på din alm. antenne. Om antennen er ny eller 30 år vil den i mange tilfælde kunne bruges, også så du kan modtage DR2.

## ALT I ANTENNER



# 59 46 01 54

**Bedst mellem kl. 8.00 - 18.00  
samt week-end efter aftale**

## Biltlf. 30 53 12 54



## *Flugschneise Sidinge Förde– Vejen til Øret 2*

Som nævnt i augustnummeret er der en del oldtidsminder i den 230 ha store Grevinge Skov – dysser, bronzealderhøje m.m. Alt sammen noget fra hedenold = forhistorisk tid – der er altså ingen skriftlige kilder for nogen eller noget af det. Der er kun stenenes og oldsagernes tavse tale (hvis der ellers er fundet nogen oldsager). Men der er også andre om end ikke lige frem hvad man kan kalde for egentlig ”jordfaste fortidsminder”, for de er sandt at sige lidet jordfaste og kan sagtens inden føje år forsvinde helt.

Her er vi ikke så langt tilbage i historien – faktisk ikke længere tilbage end til den vel nok mest beskrevne, gennemtykkede og ihærdigt diskuterede periode i vort lands ældgamle historie. Ja. faktisk en periode, hvor flere af grundejerforeningens medlemmer levede, men dog kun trådte deres beskedne barnesko.

Det var dengang, hvor en vis hr. A. Hitler, af profession fører og rigskansler, tog det danske land under sin beskyttelse – efter hvad han sagde, og til formålet opfandt en helt særegen ”statsretslig” konstruktion, som sikrede, at Danmark, samtidigt med, at det var besat i hvert fald på papiret og i en del henseender også var selvstændigt. Så længe det varede.

Til trods for alt det, der er skrevet mv. om de fem onde år, og det drejer sig om umådeholdne mængder af tekster, er der ikke meget konkret om den tyske brug af den indtørrede Sidinge Fjord og den dertil hørende ”Naturhangar” Grevinge Skov.

Det var naturligvis heller ikke anlæg af samme omfang som befæstelsesværkerne langs den jyske vestkyst, kanonstillingerne ved Hanstholm og Oksbøl samt flyvestation Karup, som tyskerne anlagde straks efter besættelsen og i de første år brugte som udgangsbaser for bombetogterne mod England. Sammen med andre baser.

I 1943 var problemerne begyndt at melde sig for tyskerne, der efter de alvorlige nederlag ved El Alamein og især Stalingrad frygtede en allieret invasion på kontinentet. 10. juli 1943 gik englænderne og amerikanerne i land på Sicilien og kort efter blev Mussolini sat fra magten i Italien. Der var rigeligt at se til for tyskerne især mod øst, mindre mod syd, samt med sideblik til vest og nord. En yderst beskedne del af interessen tilfaldt et område nord for Lammefjorden.

I 14-15.000 år gjorde Sidinge Fjord rimelig god fyldest som fjord – til transport (man kunne f.eks. sejle fra Holbæk til Vig) og fiskeri mv., men så fandt man i 1841 ud af, at fjorden partout skulle tørlægges og ”rendyrkes”. Det skete så efter nogen bøvl og bavl, fallitter m.m., men tør blev den – omtrent samtidig med den

indre Lammefjord. Og tør er den – indtil videre da. Thi som så ofte, vil man nu ”genskabe” naturen, fordi der er flere penge i havudsigter end i korn og raps.

I 1943 var der altså flad mark – meget flad mark – velegnet som en landingsbane. Derfor indrettede den såkaldte Værnemagt – die Wehrmacht – en reservelufthavn i området, og som kombineret hangar og ”skjulested” huggede rullebaner og standpladser mv. i den nordøstre del af i Grevinge Skov – ud mod fjordområdet. De er endnu synlige i terrænet, men ingen ved hvor længe det varer. Fredede er de ikke.

Arrangementet indgår som en del af det enorme forsvarsanlæg, som blev anlagt for at modstå en invasion fra britisk-amerikansk side. Fra Norge i nord til Pyrenæerne i syd. 2.000 km i beton og stål (så at sige, i hvert fald 8.000 betonanlæg af den slags, der kendes fra den jyske vestkyst. Endda betalt af danske skatteydere).

Man kan måske – lidt søgt – sige, at dette gigantiske arbejde intet hjalp, da det kom til stykket. Invasionen i juni 1944 lykkedes jo, som det er de fleste bekendt. Til trods for anlægget. At det lod sig gøre skyldtes ikke mindst – og det er i denne sammenhæng en art pudsighed eller paradoksalt: at de allierede først iværksatte invasionen – ”Operation Overlord” – da de var sikre på, at vejret var i orden og at de havde luftherredømmet over Kanalområdet. Flyene eliminerede fæstningen.

Ved invasionen rådede de allierede over 10.000 kampfly – bombere og jagere – mens tyskerne havde omkring en femtedel, og desuden var hæmmede af, at en meget stor del af styrkerne lå fast i fæstningsanlægget pga. transportproblemer. I den danske del af voldanlægget stod over 200.000 mand, der heldigvis – må man for vores egen skyld nok sige – ikke kom i kamp. Faktisk var den jyske vestkyst bedre beskyttet end Normandiets kyster, skønt hverken tyskerne eller de allierede nogensinde havde troet på en invasion på vestkysten. Men betonen er der endnu.



*En af det tyske luftvåbens mest berømte og berygtede jagerfly var **Messerschmitt Me 109E**, som her ses et sted over Tyskland i 1941. Det er temmelig sikkert, at en del af de jagerfly, der blev gemt af vejen i Grevinge Skov var Me 109'ere. Der blev produceret over 30.000 eksemplarer, vist flere end noget andet jagerfly.*

# Holbæk Agro Center A/S

Frejasvej 2 - 4300 Holbæk

(ved Megacentret)

Tlf. 59 43 45 22

[www.holbaek-agro-center.dk](http://www.holbaek-agro-center.dk)

## Det er nu

din havetraktor eller plæneklipper  
skal serviceres,  
så den holder sæsonen ud !

Eller måske skal han / hun have  
en rigtig flot gave ?

**Mange gode grunde til at besøge Holbæk Agro Center**

Stort udvalg af nye og brugte havemaskiner

Reparation og service til rimelige priser

Professional rådgivning ved specialiseret personale

Håndværktøj og reservedele

Arbejdstøj for den kræsne

Og så er vi noget så flinke ...

**Kig ind og se på netop den maskine du har drømt om**





# Korrekt afmærkning af fiskegarn

Der er desværre igen anledning til at præcisere at fiskegarn skal afmærkes korrekt, d.v.s. med to flag i vest / nord og ét flag i øst / syd.

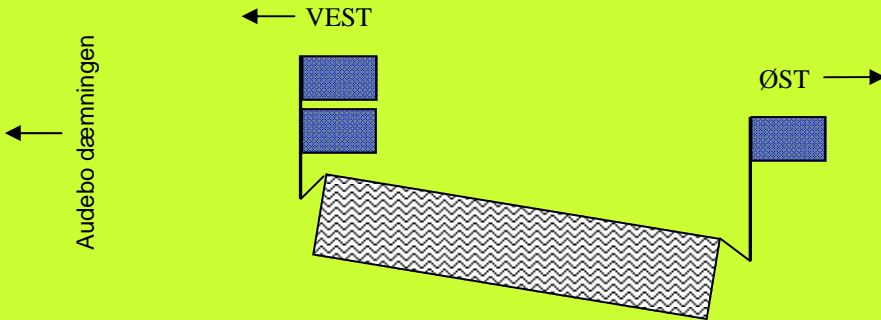

*Afmærkningen er ikke alene lovpligtig men også vigtig da det er andre fiskers og sejlandes eneste mulighed for at se præcist, hvor garnet ligger og derved undgå at sejle igennem og ødelægge det.*

**OBS !!! - OBS !!! - OBS !!!**

**Badebroen tages op lørdag d. 6. oktober,**  
hvor vi mødes på stranden kl. 09,30 starter med en kop  
kaffe, en lille skarp - og går i gang !

Vi plejer at være færdige ca. kl. 13,00 og slutter af med  
en god frokost, sponsoreret af Strandgårdsbladet.

Tilmelding (af hensyn til frokosten)  
bedes ske til Mario, på tlf. 40 58 04 44



Vi hilser også meget gerne på nye ansigter



# GRØN ANLÆGSSERVICE



# HESTIA



*Ny Hagestedvej 5 - 4532 Gislinge  
Tlf. 59 46 06 07 / Mobil 40 98 06 10*

*Vi tilbyder en bred vifte af top-profesionele ydelser*

*Fliselægning og anlæg af stensætninger til bede eller støttemure*

\*

*Anlæg af græsplæner og blomsterbede*

\*

*Topdress og fjernelse af mos i græsplæner*

\*

*Fræsning og grubning af haver*

\*

*Træfældning og beskæring*

\*

*Stubfræsning*

\*

*Anlæg og vedligehold af havedamme*

\*

*Miljøvenlig ukrudtsbekæmpelse i belægninger, plæner og bede*

\*

*Skadedyrsbekæmpelse*

\*

*Løbende vedligeholdelse af haver og parker*

# Vi løser alle typer installationsopgaver



**SIEMENS**



SPAR STRØM

**Siemens varmestyring**  
styr varmen med  
mobiltelefonen  
Ring og hør  
hvordan



salg og  
service



**LK IHC Wireless**

**LG luftvarmepumpe S09AW**



**Gratis test af  
din fejlstrøms-  
afbryder**

næste gang vi  
servicerer dine  
el-installationer



**Hvidevareservice**  
Hvidevarereparationer udføres  
på alle kendte mærker

**Eiland  
electric**

- en stærk forbindelse

[www.eiland-electric.dk](http://www.eiland-electric.dk) [adm@eiland-electric.dk](mailto:adm@eiland-electric.dk)  
Storegade 14, 4550 Asnæs Tlf. 5965 0405

Døgnvagt Tlf. 3053 3740



## STRANDGÅRDSBLADET

**Oplag:** 125 eks.

**Udgiver:** Grundejerforeningen  
Strandgården

**Redaktion:** Mario See  
Strandgården Øst 33  
4300 Holbæk

## Grundejerforeningen Strandgårdens bestyrelse:

Formand:	Mario See	Strandgården Øst	33
Næstformand:	Carsten Gram	Strandgården Øst	66
Kasserer:	Jonna S. Rives	Strandgården Tværv.	1
Sekretær:	Linda Søstrup Andersen	Strandgården Øst	48
Best. medlem:	Tonny Hansen	Strandgården Vest	22
Suppleant:	Kenneth Jørgensen	Strandgården Øst	35

GF's mail adresse: [gf@strandgaarden-tusenaes.dk](mailto:gf@strandgaarden-tusenaes.dk)  
GF's hjemmeside: [www.strandgaarden-tusenaes.dk](http://www.strandgaarden-tusenaes.dk)

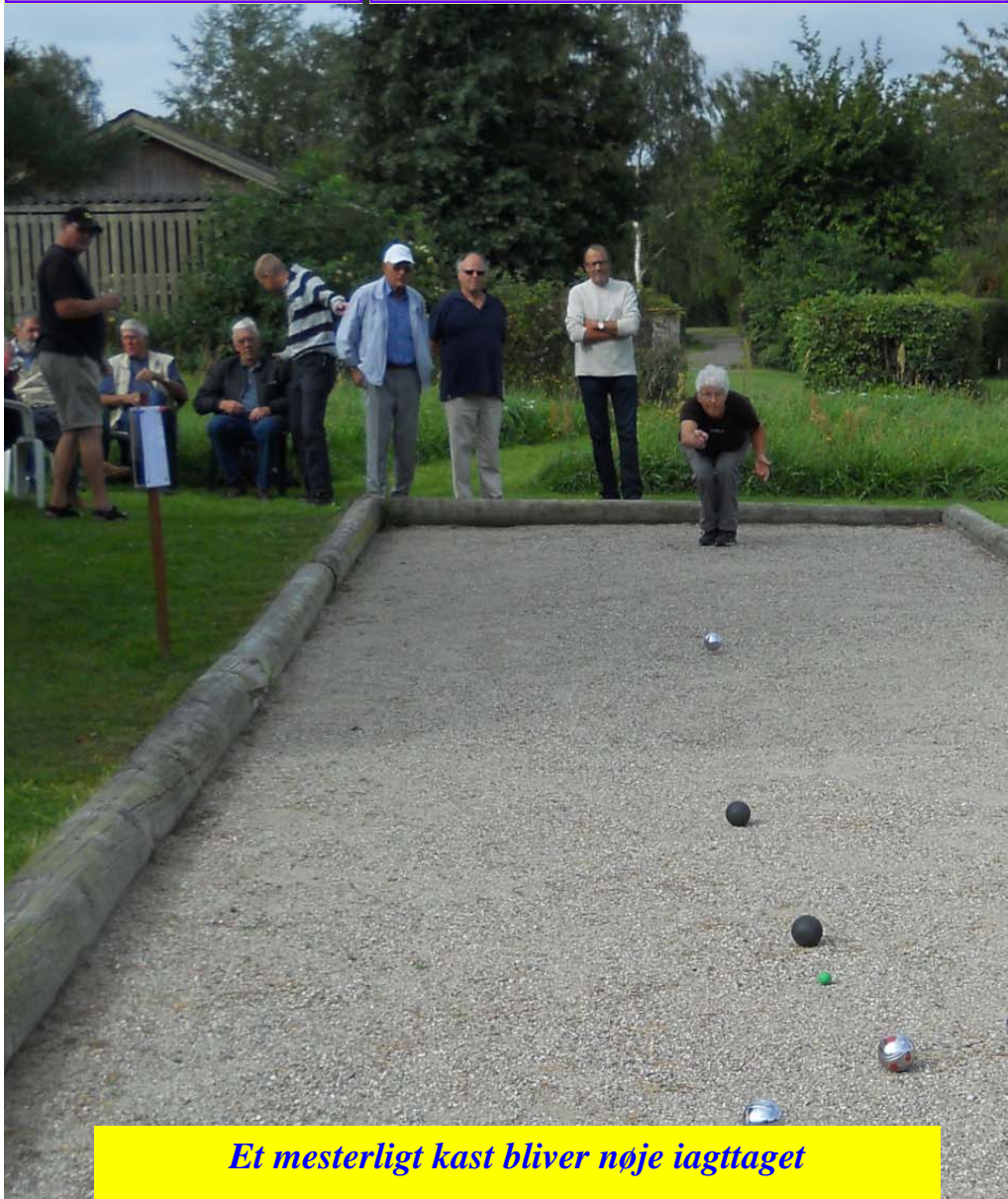

*Et mesterligt kast bliver nøje iagttaget*