

Nr. 51. - 8. årgang
Maj 2010

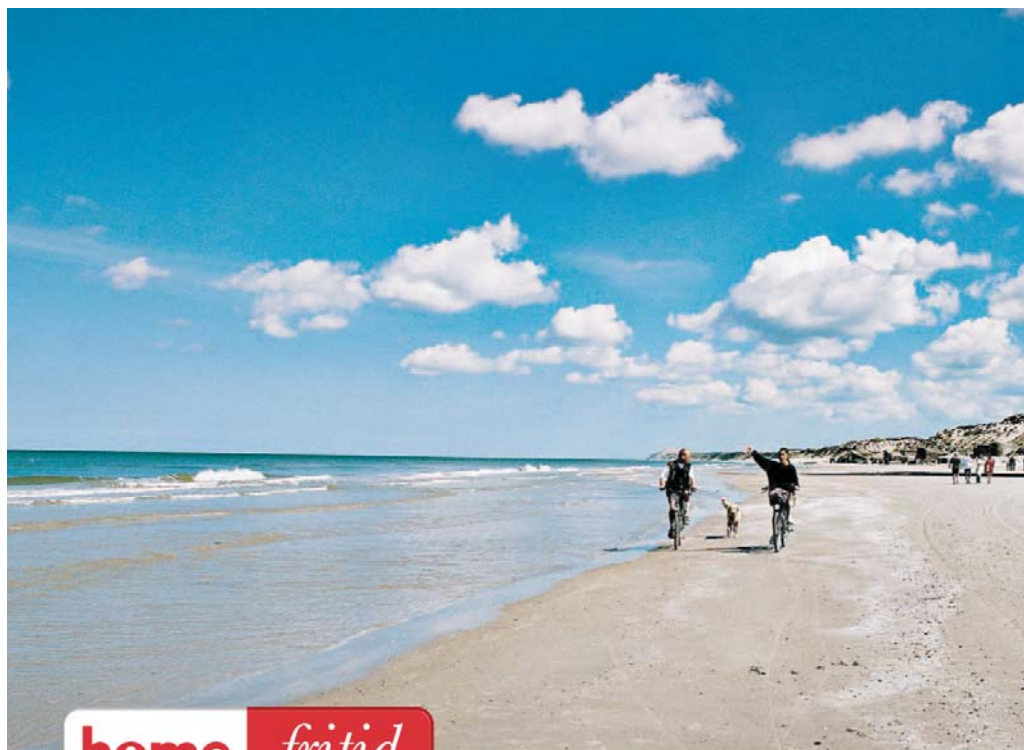

Strandgårdsbladet



home *fritid*

Sol, strand, salg og vand

Klik ind på home.dk/fritid og se, hvorfor home er den bedste til at sælge dit fritidshus

HOLBÆK

Michael H. Jørgensen a/s
Statsaut. ejendomsmæglere & valuarer, MDE
Labæk 13, 4300 Holbæk
holbaek@home.dk

Tlf. 59 43 59 59

home

det gør ikke noget man er foran

Strandgårdsbladets fotokonkurrence

Mange vil sikkert have bemærket et antal tomme pladser i vore udhængsskabe og dem kunne vi da bruge til at vise besøgende, hvordan her ser ud, når de stopper op og ser på opslagene.

Derfor afholder Strandgårdsbladet en fotokonkurrence, hvor GF's medlemmer kan indsende fotografier af området, hvorefter de - i det omfang der er plads - vil blive udstillet i skabene, med oplysning om fotografens navn og adresse i Strandgården.



De indsendte fotografier skal opfylde tre krav:

Motivet skal være af Strandgården (ejendom, udsigt, landskab, fjorden, ell. a.) billederne skal tages i "opretstående" format, de skal være egnede til tryk i A-4 størrelse og så skal fotografen naturligvis være medlem i vores grundejerforening.

*Hver medlemsparcel må deltage med max. 3 fotografier, som indleveres til redaktionen, Øst 33, på **hukommelseskort eller USB-stik, senest d. 15. juni.** Bemærk, at man opgiver ophavsretten til fotografierne, som herefter frit kan bruges af bladet.*

*Strandgårdsbladet har bedt **Hagner Foto, Ahlgade 26 i Holbæk** om at udvælge de bedste fotografier, hvorpå de tre bedste vil blive belønnet med gavekort til **SPAR købmanden i Udby**, på henholdsvis 300, 200 og 100 kroner.*



Nu kan vi igen gå på vandet !

Endnu en gang har Strandgårdens brobissere klaret den årlige opsætning af badebroen, som om de aldrig havde bestilt andet. Lørdag d. 8. maj, kl. 09,15 samledes holdet ved badebroen til en kop kaffe og præcis kl. 09,32 blev den første galge plantet solidt på sin respektive bundsektion.

Den hårde vinter bevirkede at opgaven i år bød på en ekstra udfordring, da isen har bevirket en mindre vridning af de yderste to bundsektioner og flækket den ene bundstolpe, som er taget op og som Anders nu vil svejse. Skaden er dog ikke større, end at badebroen sagtens kan klare sommeren og sammenlignet med de skader isen har forvoldt på andre badebroer, er vi sluppet meget heldigt fra det. Når broen tages ned til efterår vil de berørte bundsektioner blive taget på land og rettet ud.

De frivilliges fremmøde var igen helt i top og det er glædeligt at flere og flere medlemmer for hver gang melder sig til broopsætningen. Bestyrelsen er overbevist om, at det ikke er alene er lysten til at lave et stykke arbejde, men i høj grad også det sociale samvær og sidst men ikke mindst en rigtig god frokost, sponsoreret af Strandgårdsbladet, der trækker. Tak for mad, piger !

Problemet med de drilagtige bundsektioner bevirkede at opsætningen tog lidt længere end normalt og måtte fortsættes efter frokosten, men da dagen var omme kunne Strandgårdens medlemmer spadsere hen over vandet og nyde udsigten i utålmodig forventning om lidt varmere vejr.

Bestyrelsen og Brolauget vil herved rette en stor tak til alle medvirkende, på stranden, såvel som i køkkenet, samt til John Køhler (Øst 14) som endnu en gang sørgede for de altid velkomne drikkevarer.



**Her de først ankomne, noget forfrosne brobissere 2010
En del flere kom til og alle fik varmen efterhånden**



Selv om et par bundsektioner var lettere beskadiget af isen og drillede lidt, tog brobisserne udfordringen i stiv arm og opgaven blev løst, helt som den skulle.

Tak for godt samarbejde !

Holbæk Agro Center A/S

Frejasvej 2 - 4300 Holbæk

(ved Megacentret)

Tlf. 59 43 45 22

www.holbaek-agro-center.dk

Så er det endelig forår og det er nu din havetraktor eller plæneklipper skal serviceres, så den holder lidt længere

Eller måske skal du kigge lidt på helt nyt grej til den sæson, der står for døren ?

Mange gode grunde til at besøge Holbæk Agro Center

- Stort udvalg af nye og brugte havemaskiner
- Reparation og service til rimelige priser
- Professionel rådgivning ved specialiseret personale
- Håndværktøj og reservedele
- Arbejdstøj for den kræsne
- Og så er vi noget så flinke ...

Kig ind og se på netop den maskine du har drømt om



Postkassen der blev væk



Noget af det allerførste den nyvalgte bestyrelse foretog sig, tilbage i 2003 var at sørge for opsætningen af en postkasse på hjørnet af Strandgården Vest og Tværvej, så man kunne afsende sin post uden at skulle til enten Udby eller Hagedsted og uden at måtte ligge på lur efter postbuddet og give ham den med.

Men alt får en ende, ikke mindst i disse sparetider, og således også denne service fra Post Danmark og forleden var turen til postkassen desværre forgæves, for i stedet for den røde dame med det brede og altid forslugne smil, var der et gabende hul i jorden, hvor den lidt uopmærksomme spadserende risikerede at brække et ben.

En henvendelse til Post Danmark bekræftede at postkassen var fjernet af selskabet og enhver indsigelse var stort set nytteløs. Man erkendte godt nok at det var uheldigt med hullet og lovede at retablere rabatten snarest, men postkassen har efter sigende været brugt for lidt og så har man ”sparet” den væk. Man kan så spørge sig selv, hvori besparelsen egentlig består, for hvis der er tale om det ene minut postbuddet er om at køre ind til siden og tømme den, så går man sandelig i små sko hos Post Danmark. Men sådan er der jo så meget.

Græsslåning

Stierne: Som bebudet på generalforsamlingen, er en fornyelse af aftalen med John Berthel (Vest 37) nu forhandlet på plads og John vil når dette nummer af Strandgårdsbladet udkommer, formentlig have slået stierne for første gang i år.

Aftalen går som udgangspunkt ud på, at stierne bliver slået hver anden uge, Yderligere slåning (hvis nødvendig) skal aftales fra gang til gang. Prisen er aftalt til 250 kroner pr. gang, alt inklusive.

Fællesarealerne: Vil blive slået efter behov, hvilket sidste år var to gange. Imidlertid kan det blive nødvendigt at finde en ny entreprenør, for Kim Pedersen fra Gundestrup Haveservice, som ellers har gjort det ganske udmærket, har fået en ny traktor som sætter meget dybe spor, hvilket tidligere har voldt problemer.



Peters side

Under denne overskrift bringer Strandgårdsbladet i de kommende numre en serie artikler af Peter Brøns (Strandgården Øst 16) om Tuse Næs i meget gamle dage. Os der kender Peter og er vidner om hans historiske viden, hans stadige søgen efter gamle beretninger og ikke mindst hans evner som skribent, glæder os til at stifte bekendtskab med hans fund og fortællinger.

Redaktionen siger tak og god arbejdslyst til Peter og rigtig god fornøjelse til læserne.

-0-0-0-

Karsthorp – Twzæ Hæreth (*)

af Peter Brøns (Øst 16)

De fleste af grundejerforeningens medlemmer har sikkert konstateret, at der er andre Kastrup'er end den støjplagede stenørken på den fjerne ø Amager. F.eks. en beskedne samling gårde og huse mindre end en kilometer fra Strandgårdens (og verdens) navle, badebroen. Resterne af en middelalderlig udflyttertorp, som der findes nogle tusinde af rundt om i dronningeriget.

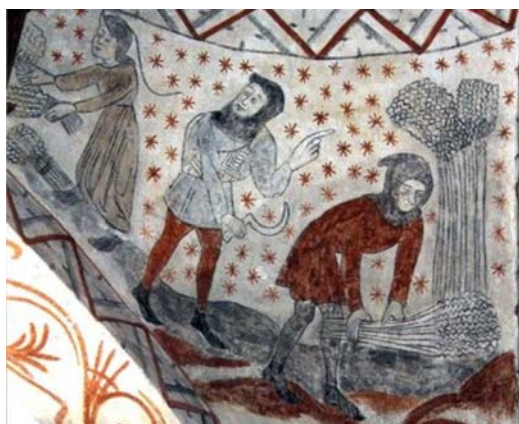

Første gang vort Kastrup (som Karsthorp) dukker op i en kilde er i 1272. Den er nok noget ældre, idet der blev grundlagt en mængde torper/udflytterlandsbyer fra ca. 1050-1200. Pga. befolkningstilvækst blev nyt land lagt under plov. Omkring 1300 begyndte det at gå den anden vej. Så blev megen jord lagt under fæfod.

Næste kilde er Roskildebispens Jordebog fra omkr. 1370, nu kaldet Kastorp (= Karls torp). Her fremgår det, at bispens Niels Jacobsen Ulfeld (1368-1395) besad

5 gårde, der tilsammen havde en udsæd (byg/rug) på 54 tdr. hartkorn (à ca 75 kg) og betalte 32 tdr. i landgilde ("husleje"). I Frederik 3.s matrikel fra 1660 er der stadig 5 gårde, nu med 75 tdr. i udsæd og 66 tdr. i landgilde. Til landgilden kom tienden (10% af høsten), hvoraf bispens skulle have 1/3. Plus andre ydelser af forskellig art.

(*) Karsthorp - Twzæ Hæreth = Kastrup - Tuse

Måske kom et af bispens skibe en sensommerdag og kastede anker i den lille bugt øst for Strandgården. Det kom nok fra Siddinge Fjord, hvor det havde hentet landgilde- og tiendebetalingerne fra Egebjerg og Grevinge sogne, der ligger ud til fjorden. Bispens mange gårde i de to sogne. Fra Kastrup gik turen måske videre til bispens vigtige borg Dragsholm, hvor en god del af lasten blev forbrugt. Noget blev nok eksporteret til de vendiske hansestæder med Lübeck i spidsen. Dragsholm modtog meget korn fra bispens mere ca. 400 gårde i Ods Herred. Også kirkerne betalte bispens en afgift. Hagedsted, Udby og Hørby således hver 2 mark. Bispens mange mennesker i sit brød. Til administration, væbnede svende på borgene, København, Selsø og Hjortholm bl.a. og de til husholdningen hørende.

”Toft er Agers Moder”

De fem gårde lå på hver sin toft. I højmiddelalderen kunne der i adelbyen være stor forskel på tofternes størrelse, men næppe i en udflytterlandsby. Jo større toft, desto større markområde. Alt i alt. Thi en bondes markstykker var fordelt over hele landsbyområdet, så alle fik del i både den gode og den dårlige jord. Desuden var der fællesjord til bl.a. græsning. Grandestævnet – landsbyens ”bestyrelse” – havde opsyn med og ansvar for, at alt gik som det skulle. Her sad husbond for hver gård. Størrelsen på landgilde, tiende mv. afhang af toftens størrelse. Visse afgifter vendte dog den tunge ende nedad. De nuværende 3 gårde ligger måske stadig på deres oprindelige tofter. *Der skete en udflytning i nyere tid – mere herom i en anden artikel.*

-0-

Indbetaling af kontingent, pr. 1. juni

Opkrævningen af kontingent, på 800 kr. pr. parcel og bidrag til GF's drænfond på 200 kr. pr. parcel, d.v.s. i alt 1.000 kroner pr. parcel er nu udsendt (husstandsomdelt til fastboende medlemmer).

Bestyrelsen henstiller til alle, at indbetalingen sker inden betalingsfristen udløb, d.v.s.

senest d. 1. juni.

Derved sparer man en smadderægerlig udgift på 150 kroner i rykkergebyr og kassereren slipper for besværet.

**med venlig hilsen
Bestyrelsen**

~~DISCOUNT~~
– VI KALDER DET

GUL PRIS

De varer, du har brug for til hverdag, skal koste mindst muligt –
det er ideen med **GUL PRIS** varer.

GUL PRIS er basis varer til lave priser – hele året rundt.

Åbningstider

Man – Torsdag....08.00 – 18.00

Fredag.....08.00 – 19.00

Lør & Søndag.....08.00 – 17.00

SPAR Udby v/ *Ulla Sørensen*
Udbyvej 28 – Tusenæs, 4300 Holbæk
Tlf. 59461044 fax. 59462294
Email: spar@spar-udby.dk

Vi har også: Tips/Lotto, Post Danmark, Videoudlejning, Apotek,
Landbrugslotteriet, Varelotteriet, Statoil, BP GAS, Den Lune Bager,
Telekort og Klippekort fra Vestsjællands Trafikelskab

SPAR





OBS !!!



Der må kun smides grene
og andet brændbart affald

på bålpladsen



Det er således



FORBUDT



at smide græsafklip, jord og stød, samt
andet ikke brændbart affald på pladsen.

Fortsat overtrædelse af forbuddet vil medføre, at

Holbæk Kommune
nedlægger bålpladsen

Med venlig hilsen
Bestyrelsen

GF's Budgetstatus pr. 17. maj 2010

	Budget	pr. 17 .05.	% af budget
INDTÆGTER			
Kontingent	89.600	7.200	8,0
Drænbidrag	22.400	1.800	8,0
Hjemmesiden	3.000		
Strandgårdsbladet	4.000		
Annoncering i udhængsskabene	3.000	- 350	- 11,7
I alt	122.000	8.650	7,1
UDGIFTER			
Dræn og slamsugning	20.000		
Vejvedligeholdelse og snerydning	15.000	2.000	13,3
Fællesarealer, bålplads	25.000	3.305	13,2
Badebro - drift	4.000		
Møder og generalforsamling	3.500	3.600	102,9
Kontorartikler	1.000	676	67,6
Hjemmeside	2.000	1.152	57,6
Forsikringer	2.600	2.583	99,4
Gebyrer	500		
Renteudgifter	0		
Porto	500		
Drænfonden	22.400		
Diverse	500		
Afskrivning på stamvejene	25.000		
I alt	122.000	13.316	10,9

Der er en duft af jeg ved ikke hvad ...

Vi kender det alle: Mutter har netop hængt det nyvaskede tøj til tørre, eller dækket bord til en lækker frokost på terrassen og så kommer der et pust af nyspredt gylle, så det hele vender en omgang i maven. Føj for den lede !



Men der skulle være udsigt til ”mildere vinde”, for iflg.

”**BOLIUS**” - *boligejernes magasin* (besøg linket på GF’s hjemmeside) er der nye regler om gyllespredning på vej. Fra 1. januar 2011 vil det nemlig ikke længere være tilladt at sprede gyllen ved brug af slæbeslange. Efter de nye regler skal gyllen graves ned i jorden på de fleste marker. Det vil foregå ved at traktoren først graver en fure, sprøjter gyllen ned i den, for til sidst at lukke furen til. Det vil nok ikke fjerne lugten helt, men mindske den betydeligt og så vil det også gavne miljøet.

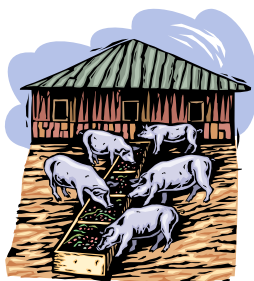

Ekspertene vurderer at nedfældningen vil tage ca. 80 % af lugten, vel at mærke dér, hvor reglerne kommer til at gælde og det er desværre ikke overalt for de marker hvor der sået i efteråret eller om vinteren (vintersæd) er undtaget. Det skyldes at fremgangsmåden ville ødelægge de spirende planter og betyder, at lugten kun forsvinder to ud af tre steder. Der til kommer at der - stadigvæk iflg. **BOLIUS** - efterhånden er flere og flere marker med vintersæd.



En venlig henstilling !

Ikke alle grunde i Strandgården er omgivet af hegn eller lignende og det sker af og til, at gående ”skærer genvej”, lige igennem privat grund, især når ejeren ikke er hjemme. Det er imidlertid - forståelig nok - ikke alle der er glade for, at deres grund bliver brugt som ”smutvej” og bestyrelsen må derfor henstille til, at man respekterer den private ejendomsret og benytter de dertil indrettede veje og stier. Alt andet er ulovlig indtrængen.

Med venlig hilsen
Bestyrelsen



ANTENNESERVICE

Salg og reparation

Antenneanlæg

Satellit •

Digital receiver

Lokalt TV •

Fælles anlæg

Aut. forhandler af:

 **VIASAT +**  **Canal Digital**
SatellitTV

Your No.1 Entertainment

Kampagnepakker fra 1,- kr.

**FREMTIDEN
BLIVER TRÅDLØS
DIGITAL**

De danske sendere bliver i øjeblikket udbygget med digitale sendere, så du får flere kanaler at vælge imellem på din alm. antenne. Om antennen er ny eller 30 år vil den i mange tilfælde kunne bruges, også så du kan modtage DR2.

ALT I ANTENNER



59 46 01 54

**Bedst mellem kl. 8.00 - 18.00
samt week-end efter aftale**

Biltlf. 30 53 12 54

Vi løser alle typer installationsopgaver



SIEMENS

Siemens varmestyring

styr varmen med
mobiltelefonen
Ring og hør
hvordan



SPAR STRØM



salg og
service



LK IHC Wireless

LG luftvarmepumpe S09AW



Gratis test af
din fejlstrøms-
afbryder

næste gang vi
servicerer dine
el-installationer



Hvidevareservice

Hvidevarereparationer udføres
på alle kendte mærker

**Eiland
electric**

- en stærk forbindelse

www.eiland-electric.dk adm@eiland-electric.dk

Storegade 14, 4550 Asnæs Tlf. 5965 0405

Døgnvagt Tlf. 3053 3740

GRØN ANLÆGSSERVICE



HESTIA



*Ny Hagestedvej 5 - 4532 Gislinge
Tlf. 59 46 06 07 / Mobil 40 98 06 10*

Vi tilbyder en bred vifte af top-profesionele ydelser

Fliselægning og anlæg af stensætninger til bede eller støttemure

*

Anlæg af græsplæner og blomsterbede

*

Topdress og fjernelse af mos i græsplæner

*

Fræsning og grubning af haver

*

Træfældning og beskæring

*

Stubfræsning

*

Anlæg og vedligehold af havedamme

*

Miljøvenlig ukrudtsbekæmpelse i belægninger, plæner og bede

*

Skadedyrsbekæmpelse

*

Løbende vedligeholdelse af haver og parker



Tømrer- og snedkermester

MORTEN HANSEN Aps
Faurbjergvej 8 - Tuse Næs
4300 Holbæk

morten.hansen@lite.dk

Mobil: 20 25 20 29

Kontor: 59 46 13 26

- Nybygning
- Tilbygning
- Ombygning
- Renovering
- Døre og vinduer
- Køkkener
- Forsikringskader
- Vandskader

Gerne totalentrepriser, da vi har et godt samarbejde med dygtige håndværkere i alle faggrupper.

Danske Malermestre farver fremtiden!



Maleren på Tuse Næs

Loft, tapet og malerarbejde

glasvæv og filt, på lofter og vægge

vådramsbehandlinger

Hvidpigmentering af listeloft og vægge

Facader, vinduer

Ind og udvendig maling af nye og gamle sommerhuse

Malermester John Spring
Ringmosevej 54. Kisserup
Mob: 4056 1816 Tlf.: 5946 1800

**Service og reparationer
på personbiler, kassebiler,
lastvogne og maskiner
udføres.**

Altid gode tilbud på dæk

Lav timepris



H **GESTED** **ApS**
A **UTOVÆRKSTED**
VI .K. Pedersen

Præstebrovej 48c • 4532 Gislinge • telf. 59 46 05 85

- vi skruer på alt - bare det kan ryge og larme...

Til gratis afhentning

ca. 70 m² brune tagsten
(som "bendertegl")
mål: 42 x 32 cm.

Stenene er dem til højre i
billedet (se pilen) og
de skal afhentes samlet



Trækvogn til havetraktor
mål: 130 - B:105 - H 60 cm



Både tagstenene og trækvognen kan afhentes gratis
på adressen
Strandgården Vest 38,
efter forudgående aftale (i dagtimerne) på tlf. 22 48 41 47

Strandgårds-loppe

(kun for GF Strandgårdens medlemmer)

I det omfang der er ledig plads i bladet kan grundejerforeningens
medlemmer få optaget private annoncer om
køb, salg, bytte eller gratis afhentning.

Annoncerne optages gratis, men må ikke være erhvervsmæssige.

Annoncerne skal være redaktionen i hænde,
senest d. 15. i den måned de ønskes bragt i bladet.

STRANDGÅRDSBLADET

Oplag: 125 eks.

Udgiver: Grundejerforeningen
Strandgården

Redaktion: Mario See
Strandgården Øst 33
4300 Holbæk

Grundejerforeningen Strandgårdens bestyrelse:

Formand:	Flemming Jensen	Strandgården Vest	33
Næstformand	Carsten Gram	Strandgården Øst	66
Kasserer	Jonna S. Rives	Strandgården Tværv.	1
Sekretær:	Mario See	Strandgården Øst	33
Best. medlem:	Tonny Hansen	Strandgården Vest	22
Suppleant	Linda Søstrup Andersen	Strandgården Øst	48

GF's mail adresse: gf@strandgaarden-tusenaes.dk
GF's hjemmeside: www.strandgaarden-tusenaes.dk

Skt. Hans aften

Traditionen tro samles vi ved bålpladsen, sender heksen til
Bloksbjerg og synger en sang eller to,

lørdagen efter Sankt Hans,

d.v.s. d. 26. juni

Reservér datoen !



*og mon ikke Strandgårdsbladet
giver en lille én ?*

